



De blauwe lelie

# Pedagogisch weetje

## Veel speelplezier!

In 2021 zet het pedagogisch team van De Blauwe Lelie speelplezier in de aandacht! Elke maand proberen we jullie te prikkelen met een nieuwe speeltip, een nieuwe uitdaging en enkele inspirerende foto's van speelpret op de locaties! Maandelijks zetten we ook enkele leuke themadagen in de kijker om samen met kinderen en ouders te beleven!

Veel speelplezier!

Het pedagogisch team: Arlette, Cathérine, Femke, Kathleen, Sibe, Stéphanie, Willemijn & Zoë

## Uitdaging van de maand

Het pedagogisch team zal jullie elke maand uitdagen om samen met de kinderen en de collega's intens en plezierig te spelen! Aan jullie de keuze welke jullie aandurven! 😊 De uitdagingen zullen telkens te maken hebben met "het open speelaanbod", een speelvisie die we in De Blauwe Lelie willen nastreven.



Het open speelaanbod stelt dat er verschillende manieren zijn om tot intens spelen te komen. Uiteraard speel je zelf als kinderbegeleider een belangrijke rol in het spel van kinderen. Maar ook de andere kinderen, de infrastructuur en het materiaal zijn belangrijke factoren om het spelen te beïnvloeden.

Daarnaast willen we een heel jaar lang plezier in het spelen vooropstellen. Keuze, variatie en fun zijn cruciale elementen hierbij. Ook gaan we samen op zoek naar wat risicovol spel in de kinderopvang kan betekenen!

Hieronder alvast *enkele voorbeelden* waarover deze uitdagingen dit jaar kunnen gaan!

### Voorbeeld: spelen met open eind materiaal



### Voorbeeld: test risicovol spel



#### Hoe ondersteun jij spelende kinderen?

Laat het weten via onze vragenlijsten!

Voor kleuters:  
<https://bit.ly/RePLAY3-6Vragenlijst>

Voor kinderen van 6 tot 12 jaar:  
<https://bit.ly/KindEnSpe6-12>



### Voorbeeld: spel om speelaanbod te evalueren





## Samen spelen, samen delen

Op deze pagina willen we elke maand enkele leuke praktijkvoorbeelden uit de verschillende locaties letterlijk in de kijker zetten! Op de laatste pagina van het pedagogisch weetje kan je de contactpersoon voor jouw locatie terugvinden om je foto's door te sturen! Ook de pedagogisch coach van je locatie zal geregeld haar fototoestel boven halen!

**Laat je kinderopvang schitteren!**

Omdat we in januari door de coronacode rood niet op bezoek mochten op de verschillende locaties, willen we van deze maand gebruik maken om **het nieuwe pedagogische team van De Blauwe Lelie** even aan jullie voor te stellen. We hopen dat we binnenkort ons 'live' kunnen voorstellen op één van jullie teamvergaderingen op locatie!

Kathleen Tacquet



Willemijn Van Trigt



Stéphanie Deckmyn

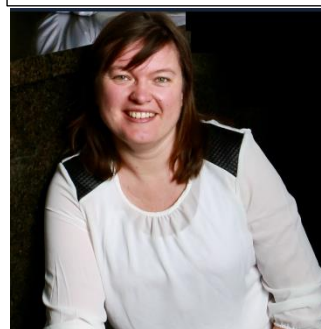

Arlette Mattheuws



Sibe Malesys



Cathérine Vormezeele



Zoë Van Kieldonck



"Ik ben blij dat gij in mijn team zit"



Femke Hoorelbeke

# Het pedagogisch team

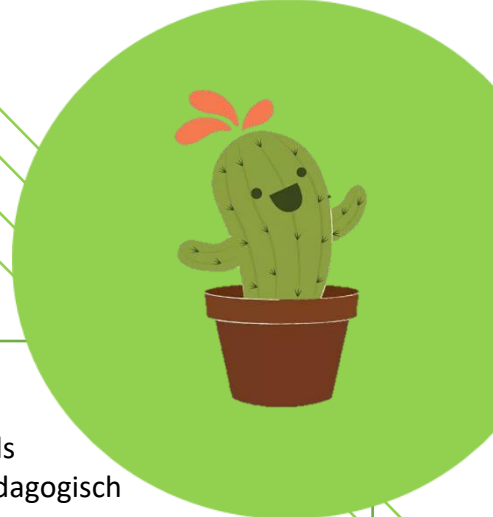

## Een korte voorstelling

Sinds kort is er een pedagogisch team in De Blauwe Lelie. Dit team heeft als opdracht om de onthaalouders, kinderbegeleiders en teambegeleiders pedagogisch te inspireren en te coachen.

Er zijn 3 *pedagogisch coachen* die samenwerken aan de pedagogische kwaliteit en processen:

- Kathleen Tacquet biedt pedagogische ondersteuning aan de onthaalouders en de teambegeleiders van de dienst voor onthaalouders.
- Willemijn Van Trigt doet hetzelfde voor alle kinderdagverblijven.
- Stéphanie Deckmyn zorgt dan weer voor de pedagogische coaching van de buitenschoolse locaties.

Willemijn en Stéphanie zullen, eens de coronabeperkingen voorbij zijn, tweewekelijks op bezoek komen op elke locatie. Daarnaast kunnen zij, net als Kathleen, ook op vraag van jullie langs komen om samen te werken aan de pedagogische kwaliteit van jullie locatie.

2 *inclusiemedewerkers* zijn verbonden aan het Centrum Inclusieve Kinderopvang (CIK):

- Arlette Mattheuws is reeds een bekend gezicht binnen de wereld van inclusie. Zij coacht alle locaties die verbonden zijn aan het CIK (onder andere alle locaties van De Blauwe Lelie) rond het thema inclusie. Bij nood aan ondersteuning bij individuele kinderen kan je bij haar terecht.
- Sibe Malesys zal als inclusiemedewerker allerlei projecten op poten zetten binnen de Brugse context om het vrije tijds- en opvangaanbod nog meer inclusief te maken omdat elk kind recht heeft op een onbezorgde vrije tijd!

Er zijn 2 *pedagogisch projectmedewerkers*:

- Cathérine Vormezeele werkt aan de pedagogische kwaliteit van de kinderopvang binnen de Brugse context waar De Blauwe Lelie ook deel van uitmaakt. Ze staat in voor innovatie in de kinderopvang!
- Zoë van Kieldonck werkt één dag per week ondersteunend voor het pedagogische team van De Blauwe Lelie. Op de andere dagen werkt zij voor MENTES, een ondersteuningsnetwerk voor kinderopvang voor prioritaire groepen (waar De Blauwe Lelie dan weer geen deel van uitmaakt).

Femke Hoorelbeke blijft de *pedagogisch coördinator* die het pedagogische team aanstuurt en coacht. Het pedagogisch beleid en het beleid omtrent gezinnen binnen De Blauwe Lelie is haar opdracht.

Dit zijn de kerntaken van het pedagogisch team:



# Op de agenda

Elke maand zullen we enkele bekende en minder bekende themadagen op de agenda zetten. Voorbeelden zijn: de voorleesweek, de modderdag, Wereld-Down-syndroom-dag...

Voor enkele van deze thema's zullen we wat inspiratie bieden hoe je hiermee samen met de kinderen en ouders aan de slag kan gaan op je locatie. Als jullie aan de slag gaan met deze thema's, horen (en zien!) we het graag!

Als pedagogisch team hopen we **samen** met jullie de pedagogische visie en kwaliteit mee waar te maken!

Hopelijk tot snel!  
Liefs

Het pedagogisch team



*Wil je jouw opvanglocatie laten schitteren in onze fotorubriek?*

*Wil je de collega's prikkelen met een eigen speeltip?*

**Deel jouw foto's met ons!**

(Hou rekening met de GDPR-wetgeving)

DVO: [kathleen.tacquet@deblauwelelie.be](mailto:kathleen.tacquet@deblauwelelie.be)

KDV: [willemin.vantrigt@deblauwelelie.be](mailto:willemin.vantrigt@deblauwelelie.be)

BKO: [stephanie.deckmyn@deblauwelelie.be](mailto:stephanie.deckmyn@deblauwelelie.be)

